ATELIER
TARBY SARL

• TOUS TYPE DE CARRELAGE EN GRÈS CÉRAME
• FAÇONNAGE TOUTE DÉCOUPE
• CONCEPTION SUR-MESURE : *Plinthes, nez de marche, escaliers, margelles de piscine, couvertines...*

Zone Artisanale de la Praille
THOIRY - 06 85 10 59 02
www.tarby-sarl.com

HEBDO 01
Pays de Gex – Bellegarde

LE RDV GRATUIT DE L'INFORMATION LOCALE
www.hebdo01.fr - 04 50 85 11 11

Lundi 11 Mars 2019 ◆ N° 296/S11 ◆ commercial@votrehebdo.fr ◆ www.hebdo01.fr

PHILIP'ALARME
SPÉCIALISTE EN SYSTÈMES DE SÉCURITÉ

Basé à Frangy

28 ANS d'expérience à votre service

PHILIPPE «Technicien»

REMPLACEMENT
PILES ET BATTERIES
pour systèmes d'alarme sans fil ou filaires

• VENTE ET INSTALLATION DE SYSTÈMES DE SÉCURITÉ
• DÉPANNAGE
• RÉVISION ET CONTRÔLE MUTI-MARQUES*
• DIFFÉRENTS CONTRATS DE MAINTENANCE

Autres spécialités :
• Visiophone • Contrôle d'accès • Générateur de brouillard • Alarme incendie • Dépannages électroniques (ex : moteur portail et porte de garage...)

**Sous réserve de l'obsolescence et l'obtention des documentations techniques.*

ÉTUDE ET DEVIS GRATUIT
(Sans surprise, personnalisé et aux tarifs très attractifs)

Horaires : du lundi au vendredi 7h30 - 18h et samedi 9h - 14h (modulables si besoin)

06 26 04 94 44
www.philipalarme.fr - philipalarme@gmail.com

CHAQUE SEMAINE
Retrouvez les **ARTISANS** et **PRESTATAIRES** de **SERVICES**
PROCHES DE CHEZ VOUS
dans notre rubrique
Qui fait Quoi ? p.10

Créer ou développer votre entreprise en Suisse, faites appel à des professionnels.
Depuis plus de 30 ans à Versoix (Canton de Genève).
Entretien conseils offert.

www.sofidad.com - Tél. +41 22 755 62 22

SPORTS

Quelle station choisir en Rhône-Alpes ?

©Marc Chatelain_Ain Tourisme

CONCOURS GÉNÉRAL AGRICOLE DE PARIS 2019

PALMARÈS D'EXCEPTION POUR JURAFLORE

LES 3 FROMAGES EMBLÉMATIQUES DE FRANCHE-COMTÉ EN OR.

Historique… les Fromageries Arnaud se sont distinguées au dernier Concours Général Agricole de Paris en obtenant une médaille d'or pour la huitième année consécutive pour son Comté Juraflore, une médaille d'or pour le Mont d'Or Arnaud et une médaille d'or pour le Morbier Juraflore. Un palmarès exceptionnel qui conforte le savoir-faire unique des Fromageries Arnaud.

JuraFlore Fort des Rousses
LE TEMPS EST QUALITÉ

Tous les secrets des Comtés Juraflore Fort des Rousses sur www.juraflore.com

dartagnan-2019

L'édito DE TATIANA VASSELIÈRE

8 mars : vive les hommes !

Les meilleurs alliés, dans la lutte pour l'égalité femmes-hommes, ce sont ces derniers. Ceux de 2019.

Ceux qui ont compris que si la femme est leur égale, ils ne perdent pas leurs droits, ils les partagent.

Ceux qui n' « aident » pas leur femme à la maison, mais réalisent simplement la division des tâches.

Ceux qui ont accepté de donner le nom de famille de leur femme à leur enfant, déclinant tous les soupçons quotidiens de kidnapping à chaque détour à la pharmacie, à la crèche, chez le médecin… Ceux qui revendiquent des tables à langer dans les toilettes pour hommes et qui adhèrent au #SquatForChange

Ceux qui cassent toutes les habitudes ancestrales de l'ancien monde, laissent leur femme choisir le vin, conduire la voiture, et pas seulement après une soirée arrosée, osent montrer leurs émotions, militent pour la contraception masculine…

Ceux qui sont simplement sensibles aux inégalités, en général.

Ceux qui se remettent en question sans avoir peur que l'on touche à leur virilité.

Messieurs, ceux de 2019, nous vous saluons bien bas !

RHÔNE-ALPES : OÙ PARTIR SKIER ?

Des grandes stations savoyardes offrant moult possibilités d'activités au calme reposant des petites stations familiales, l'ancienne région Rhône-Alpes possède bien des visages pour profiter de ses montagnes. Tour d'horizon de ces dernières avec une liste subjective et non exhaustive.

AIN

Giron, le choix de la proximité

Évidemment, il y a les stations de ski du pays de Gex qui n'ont rien à envier à certaines stations savoyardes. Mais pour profiter des plaisirs de la neige, le village de Giron se défend de bien des atouts.

De 1000 à 1548 mètres d'altitude, le domaine skiable, relié à celui des Hautes-Combes, dans le Parc naturel régional du Haut-Jura, propose six pistes de ski de fond, soit 60 kilomètres dédiés à la pratique du ski alternatif ou du skating.

Mais au sein du plus haut village de l'Ain, -et donc le plus ensoleillé-, à la randonnée pédestre et aux raquettes, s'ajoutent les pratiques du snowtubing et du airboard, idéaux pour les enfants ou pour ceux qui en ont gardé l'âme.

Authentique village de montagne, à l'atmosphère si particulière et installé au pied d'une forêt de sapins entrecoupée de prairies et de points de vue, Giron est un petit havre de paix préservé.

Le + : Sans aucune hésitation, les chiens de traineaux de Nicolas Gosset. En plus des paysages sensationnels traversés, où la neige immaculée rencontre la fougue des chiens lancés au galop, la sympathie et les connaissances du musher font de l'expérience, un instant digne de l'imaginaire des lecteurs de Jack London.

Plus d'infos sur
www.lattitudenordchien-traineau.com

Les chiens de traineaux de Nicolas Gosset

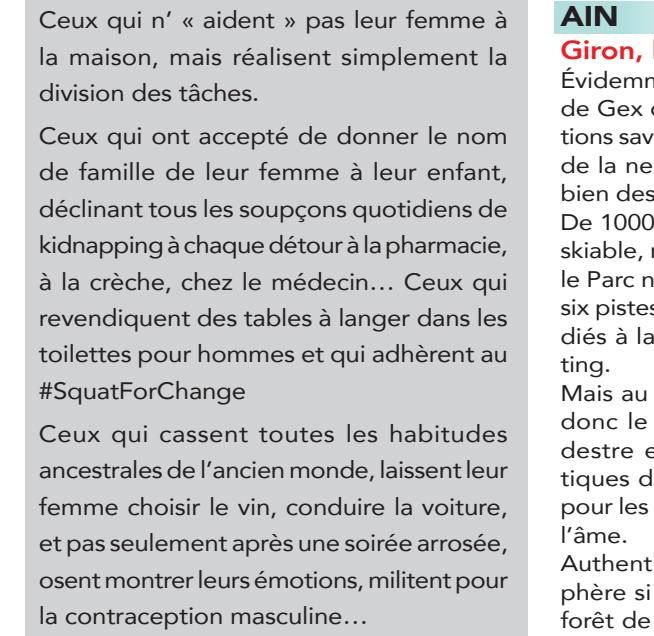

ARDÈCHE

La croix de Bauzon, l'unique station ardéchoise

S'il est aisé de faire du canoë en Ardèche, faire du ski est plus compliqué. Quoique, le choix est vite fait : le département ne compte qu'une seule station de ski alpin en exploitation : la Croix de Bauzon, située dans le Massif central. Alors, à elle seule, la station familiale a recréé tous les besoins d'une grande, à son échelle.

Avec un domaine skiable qui s'étend de 1250 à 1511 mètres d'altitude, sur les pentes du Grand Tanargue, la Croix de Bauzon propose du ski alpin sur 6 kilomètres, du ski de fond, des raquettes, de la luge traditionnelle mais aussi des bouées à neige sur une piste dédiée à la pratique.

La croix de Bauzon, l'unique station ardéchoise

Mais on ne se refait pas, le soleil ardéchois est peu propice à la tenue de la neige et les 25 canons enneigeurs sont nécessaires à maintenir l'ouverture souvent partielle des pistes. Construction d'igloos, randonnées nocturnes, descente aux flambeaux… Le programme des festivités est cependant loin d'être négligeable.

Le + : Si l'unique piste de ski de fond ne profite pas d'un damage régulier, son accès est gratuit. Sur un circuit bleu de 5,5 kilomètres, la nature du Massif central s'y dévoile en toute intimité.

DRÔME

Font d'Urle - Chaud Clapier, il y en aura pour tout le monde

Situé à moins de trois heures de route, le Vercors est dépaysant, été comme hiver. Entre 1250 et 1700 mètres d'altitude, les domaines alpins et nordiques de Font d'Urle - Chaud Clapier offrent une excellente complémentarité entre les différentes pratiques. Pour les amateurs de descente, ce sont 16 pistes, -mais aucune noire-, et un snowpark qui sont proposés. Quant à l'espace nordique, au beau milieu des forêts drômoises centenaires, 115 kilomètres sont accessibles. Avec des prix modérés, la station est surtout plébiscitée pour plaire à tous, des freestyleurs aux petits débutants. Et ce, loin des foules des grosses stations.

Un « Nordic Parc » est proposé aux plus intrépides, avec, au programme : bosses, modules, rails, tunnel… Tandis qu'un parcours de ski orientation sur le domaine nordique de Chaud Clapier, avec de nombreuses balises à disposition, permet d'organiser une chasse au trésor en famille ou entre amis.

Le + : La station innove à chaque saison et les nouvelles pratiques de ski sont à l'honneur. Ainsi, l'ensemble de la station est accessible au snowscoot et un site est dédié au snowkite. Sensations garanties…

ISÈRE

Villard-Reculas, le choix du compromis

Limitrophe avec la Savoie, mastodonte du ski français, l'Isère ne compte pourtant pas moins de 25 stations de ski réparties dans 4 massifs : Belledonne, Chartreuse, Vercors et Oisans. Au cœur des Alpes, elle peut même se targuer de concilier stations à la renommée internationale (Villard-de-Lans, Alpe d'Huez) et sites charmants, propices à la quiétude.

C'est le cas de Villard-Reculas, l'un des quatre villages de la vallée de l'Eau d'Olle en Oisans. À la fois calme avec ses quelques 60 habitants, le village est orienté plein sud et surplombe la vallée de la Romanche. Parfaitement intégré au domaine skiable de l'Alpe d'Huez, il offre donc les possibilités de ski alpin d'une grande station, mais aussi 42,8 kilomètres de pistes de ski de fond. Pourtant, Villard-Reculas garde son âme authentique, avec son calme et ses chalets de pierre et de bois répartis sur tout l'alpage environnant.

Le + : La très grande majorité des hébergements est située à moins de 300 mètres des pistes, et le domaine skiable de Villard-Reculas est équipé d'enneigeurs, les conditions de ski sont donc idéales, même en fin de journée. Quel plaisir de rentrer, skis au pied au chalet.

LOIRE

Chalmazel, fief des stéphanois

Quand on n'est pas estampillé « Alpes », il faut bien trouver des arguments pour attirer les skieurs. Et à la station de ski de Chalmazel, on l'a bien compris. Située entre 1130 et 1640 mètres d'altitude, sur les pentes des monts du Forez, les 12 kilomètres de pistes de ski alpin oscillent entre forêts et landes sauvages.

Ski, luge, raquettes, snowpark, snowkite… Chalmazel a beau être la seule station du département de la Loire, elle diversifie son offre. Ainsi, les amateurs de glisse des agglomérations roannaise et stéphanoise, situées à moins de 80 kilomètres, apprécient les plaisirs neigeux. Les 3 pistes vertes régalent les débutants tandis que les deux noires, alternant murs et bosses, donnent du fil à retordre aux intrépides.

Veillées nordiques, randonnées, concerts, descentes aux flambeaux, sculpture sur glace, course de caisses à savon sur neige… De nombreuses animations sont organisées à Chalmazel.

Le + : Au cœur du village, le château de Chalmazel, datant du XIIIème siècle, permettra aux jeunes skieurs de nouvelles découvertes et notamment une plongée dans le monde du Moyen-Age et de ses chevaliers.

SAVOIE

La Plagne, toujours numéro 1

En 2018, les stations des Alpes du Sud ont augmenté leur fréquentation de 4%. Une ferveur dont La Plagne, située dans la fabuleuse vallée de la Tarentaise, a évidemment profité. Régulièrement désignée station de ski la plus populaire du monde, ses chiffres

GRAND ANGLE

Avoriaz, la majestueuse haute-savoyarde

impressionnent. À commencer par les 225 kilomètres de pistes de ski alpin, -et jusqu'à 425 kilomètres en comptant celles des Arcs, reliées grâce au « Vanoise Express », l'un des plus grands téléphériques du monde- et formant ainsi le grand domaine de « Paradiski ».

Pistes de luge, snowpark, motoneige, chiens de traineaux, ski nocturne, de vitesse ou acrobatique, escalade sur glace, conduite de dameuse, nuitée en igloo, dîners en pleine nature et descentes nocturnes à ski ou en luge… Les activités sont si nombreuses que La Plagne plaît à toute la famille et pour longtemps.

Le + : La Plagne est également l'unique station française où l'on peut s'exercer ou découvrir le bobsleigh. En effet, pour les Jeux olympiques de 1992, des pistes avaient été construites. Seul bémol, l'activité reste onéreuse : de 41€ à 115€ pour une descente d'une minute.

HAUTE-SAVOIE

Avoriaz, la majestueuse haute-savoyarde

Chien de traineau, hélicoptère, raquettes, biathlon, patinoire, marche nordique, balades en calèches… À Avoriaz, l'offre d'activités est l'une des plus vastes. Côté ski pur, le domaine compte modestement 34 remontées mécaniques et 51 pistes de ski alpin. Mais Avoriaz fait partie du domaine des « Portes du Soleil », le second plus gros… au monde !

Alors à Avoriaz, le matin, on ne chausse pas pour rien. 283 pistes de ski alpin, soit 425 kilomètres sont disponibles sur les 400 km² du domaine alpin, soit 4 fois la taille de Paris intra-muros. Situées entre Suisse et France, les pistes sont réputées pour la qualité de leur neige.

Après tant de descentes, l'Aquariaz, centre aquatique tropical, accueille pieds et cuisses meurtris dans une eau toujours à 29°C.

Le + : Dormir dans un container en haut des pistes, à Avoriaz, c'est possible. En effet, AccorHotels y a installé un concept innovant d'hôtellerie éphémère. Signé du designer Ora-ïto, « Flying Nest » permet de profiter d'une vue panoramique sur la station au sein d'un nid douillet et confortable.

L'AIN EN BRÈVES

AGRICULTURE

La sécheresse 2018 reconnue calamité agricole

Une période de sécheresse exceptionnelle avait particulièrement touché le département durant l'été et l'automne 2018, impactant tout particulièrement les exploitations agricoles, confrontées, pour de nombreuses, à des difficultés pour assurer les besoins en fourrages de la saison hivernale.

Le comité national de gestion des risques en agriculture (CNGRA) a reconnu, le 13 février dernier, l'ensemble du département touché, en le divisant en deux zones. La zone Bresse – Dombes – Plaine de l'Ain avec des taux de perte de 40 % sur les prairies et de 20 % sur le maïs fourrager (157 communes), et la zone Est et Val de Saône Sud avec des taux de perte de 42 % sur les prairies et de 45 % sur le maïs fourrager (251 communes).

Une enveloppe de près de 6,5 millions d'euros est donc réservée par le CNGRA pour le département. Les agriculteurs de l'Ain peuvent déposer leur demande d'indemnisation par téléprocédure sur la plateforme TéléCALAM. Ce site internet sera ouvert du 11 mars au 12 avril 2019.

L'Ain chargé de médailles au Salon de l'Agriculture

Une médaille en or pour les rillettes de truites du Fumet des Dombes de Saint-André-de-Corcy, une d'argent pour celles de carpes à l'assaisonnement au citron pour l'aquaculture Liatout de Saint-Marcel-en-Dombes… Au Salon de l'Agriculture, qui se tenait du 22 février au 2 mars, les produits du département ont glané quelques récompenses du fameux concours général.

La laiterie de Meximieux a également remporté la prestigieuse médaille d'or pour sa faisselle nature, tandis que la fruitière d'Aranc lui sert de dauphine dans cette même catégorie. Les yaourts à la framboise de la laiterie d'Etrez décrochent eux le bronze.

BONNES AFFAIRES

DIVERS

• **CSE RETRAITE VEND** matériels de tournerie sur bois, ponceuses perceuse , tour manuel, matériel de vernissage , canalis KSA10ED... tél 06.81.97.66.94.

• **CSE RETRAITE VEND RESEAU** d'aspiration copeaux 15 et 25 cv complets avec tuyauterie, poss d'acquérir le silo séparément, tél 06.81.97.66.94.

• **VENDS** VELO AE VTC Gitane E Verso Sport peu utilisé 500 Wh aut 100 k fourch. telesc. pers. 1,60 1,75 1700 €. 06 79 60 02 48.

• **VEND LEVE SACS** hydro 2DE moteur Perkins P6 moteur Vendeuvre 1 cyl moteur Bernard Diesel pièces, tél soir au 03.84.81.47.23.

• **VEND TRES GRANDES DALLES DE PIERRE** Lot de 10+3 dalles de très grande taille . 2 m x 0.76 à 1.80 m. ép 10 à 15 cm . dalles avec 1face bouchardée, 550€, tél 06.72.46.74.80

• **VEND GAZINIERE** + hotte Godin 3 feux gaz + 1 élect, four 1600€, tél 06.83.72.84.07. sect Lons

VIE AGRICOLE

• **ACHETE PIQUETS** acacia appointés ou non, paiement au chargement, tél 06.80.32.00.90.

• **PART VEND TBE** épandeur à fumier Brochard 2 hérissons verticaux, FRBH à 2 chaînes carrées de 10x12 avec roues larges, semoir Nodet gougis GC 3 m avec traceur avt levée et après levée, vis à grains 10m50 diam 160 et 12m diam 160 avec bac marque Denis et vis portative diam 100 à 240, cellule à grain Privée 60 à 80 T avec fond conique vis de reprise et ventilateur, vibro Kongskilde repliable avec herse arr , recherche tracteurs Ford 2 ou 4 RM, même ss cab ou ss roue état indiff type 5000 5600 6600 7600 7400 6700 7700 5610 6610 6710 7610 7710 8100 8200 8210 7910 7740 8240 8340 , TW 10 ou 15 ou 20 ou 30, TW15, TM120, County, tél 03.84.70.02.77 ap 19h30 ou laisser message je rappelle

COLLECTION / ANTIQUITÉS

• **ACHÈTE TOUT MEUBLE,** instrument de musique, jouets anciens, horlogerie, montre, Tél.06.80.99.58.97

VÊTEMENTS / ACCESSOIRES

• **CHAUSSETTES EN LAINE DE MONGOLIE** Vends chaussettes en laine naturelle de yack ou chameau(70%). Isolant naturel du froid et de l'humidité. Parfait comme chaussette technique(ski,randonnée,profession en extérieure) pointure du 1ans au 46 (8€ enfant 15€ adulte) 06 22 28 55 85.

• **VIDE DRESSING FEMME** Vide dressing complet , T40 à T44 parfait état.. Prix très corrects. Vêtements à enlever sur place. Contact uniquement par mub77085@gmail.com. Région Oyonnax, Nantua.

FEMME

• **FAITES DES RENCONTRES DE QUALITÉ** avec des femmes de votre région ou près de chez vous, en toute discrétion et en toute sécurité au 04 50 92 81 32. Rcs 489 288 662

• **UNION F 23 ANS** Malgache, renc H pour une union et une vie à deux. réf/ 5012 écrire au journal qui transmettra Hebdo 39 1 avenue J.Moulin 39000 Lons le Saunier

ACHATS DIVERS

• **ACHAT COLLECTION** timbres poste, archive commerciale familiale, cart postale monnaie, tél 06.07.80.69.75.

• VOTRE petite ANNONCE dans l'Hebdo01 : par Tél. au 04 50 85 11 11 ou directement sur notre site www.hebdo01.fr

Maître HARRY

GRAND MEDIUM MARABOUT ASTROLOGUE

Spécialiste du retour immédiat de l'être aimé, fidélité absolue dans le couple, désenvoûtement rapide, protection contre les mauvais sors, chance et réussite professionnelle et personnelle (examens, concours, commerce...), impuissance sexuelle, maladies bizarres... **Numérologue**

Reçoit tous les jours sur rendez-vous

RÉSULTATS GARANTIS

dans la même semaine - Paiement après résultats

Déplacement possible à votre domicile

06 08 87 34 51

Suivez-nous sur Facebook

facebook.com/hebdo01

MEUBLES SALONS LITERIES

LIQUIDATION TOTALE*

AVANT TRAVAUX

*Selon déclaration préalable et inventaire des marchandises déposées en mairie.

N° de récépissé de déclaration 02/2019

PATRICK MEUBLES

Saint Genis Pouilly 04 50 20 64 99

www.patrickmeubles.fr

Les Chiffres

Demandeurs d'emploi

**chiffres Pôle Emploi – Décembre 2018*

TOP 10 des métiers qui recrutent le plus en Auvergne-Rhône-Alpes

- Agent d'entretien
- Serveur de restaurant
- Aide à domicile
- Aide-Soignant
- Cuisinier
- Employé de maison
- Commercial
- Employé de l'hôtellerie
- Ingénieur, chef de projet informatique
- Conducteur routier

*données Pôle Emploi

Le boom des apprentis

C'est la progression du nombre de contrats signés l'an passé pour atteindre quasiment les 318 000. La hausse la plus forte depuis 1996.

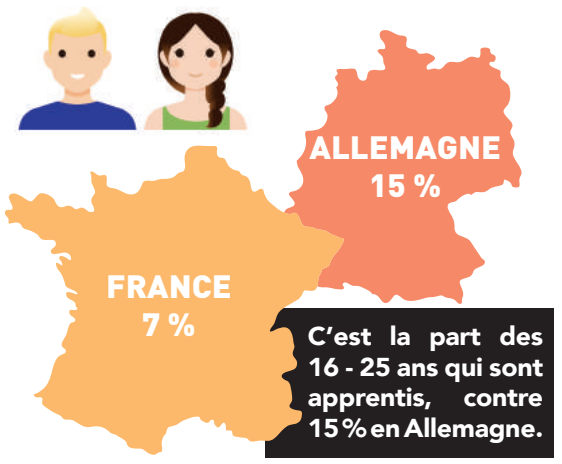

C'est la part des 16 - 25 ans qui sont apprentis, contre 15 % en Allemagne.

57% **C'est le nombre de chefs d'entreprise qui renouvellent leur recours à l'apprentissage. Plus d'un sur deux le fait dans les deux ans. Un taux qui prouve leur satisfaction.**

28% **C'est le taux de contrats d'apprentissage rompus avant leur terme. Un chiffre qui atteint les 38 % concernant les moins de 18 ans.**

32 **C'est en milliards d'euros le coût annuel consacré par l'État français pour l'apprentissage et la formation professionnelle, soit 1,6 % du PIB. Ce sont d'abord les entreprises qui financent ce chiffre avec leurs contributions (43 %), puis les Régions, l'État, Pôle emploi et les ménages français.**

70% **C'est le taux des jeunes ayant eu recours à l'apprentissage et ayant obtenu un emploi dans les 7 mois suivants la fin de leur formation. Un sur deux travaille au sein de l'entreprise où il a été apprenti.**

UN PROJET DE CRÉATION OU REPRISE D'ENTREPRISE ?
BESOIN D'ÊTRE ACCOMPAGNÉ ?

CONTACTEZ Initiative bellegarde pays de gex

Un prêt d'honneur à taux 0 et sans garanties
Un suivi d'activité après la création
Un parrainage avec un de nos bénévoles
Un Club D'Entrepreneurs locaux

Pour plus de renseignements, rendez-vous sur notre site internet: http://www.initiative-bellegarde-pays-de-gex.com

Bureau de St-Genis-Pouilly
04.50.42.65.20
50 Rue Gustave Eiffel
01630 Saint-Genis-Pouilly

Permanence à la M.E.E.F
9 rue des papetiers
Bellegarde-Sur-Valserine
01 200 Valserhône

PORTES OUVERTES
TOUS LES MERCREDIS
de 17h à 20h

VBS
Ferney Genève

VOLTAIRE
BUSINESS SCHOOL

ÉCOLE SUPÉRIEURE
DE COMMERCE ET
DE MANAGEMENT
www.voltaire-business-school.com

Formations de BAC+2 à BAC+5

BTS MCO (ex-MUC)
BTS Gestion de la PME
BTS Comptabilité et Gestion
BTS Tourisme

Bachelor Management
Bachelor Banque et Assurance
Bachelor Tourisme Hôtellerie

MBA Management et Innovation

Formation initiale ou en alternance

41 Avenue du Jura
01210 FERNEY-VOLTAIRE
Tél. 04 50 20 68 71

FORMATION
• Emploi • Métier • Intérim • Apprentissage

HEBDO 01 Pays de Gex – Bellegarde

Editions Pays de Gex (Hebdo 01)
Imprimé sur papier recyclé
Tous droits réservés,
reproduction interdite.
Édité par S.A.
BLONDEAU COMMUNICATION
R.C.S. Bourg 538 766 833 - Dépôt légal
à parution - ISSN N° 0243-2811
37 000 Exemplaires
Directeur de la publication :
Daniel BLONDEAU
Impression :
BLONDEAU ITALIA SRL
Sede centrale :
Via San Gregorio 48
20124 MILANO (MI)
Sito di produzione :
Via Ferdinando Santi 13
PADERNO DUGNANO
(MI) 20037

certifié FSC
Distribution : ADREXO

AFFICHAGE ENVIRONNEMENTAL
Provenance du papier : Suisse
Papier certifié FFC et PEFC
composé de fibres 100% recyclées
PTOT : 0,006 kg/t

CALLITEL

Etude Conseil
Management
Formation
en Assurance

Stage de 3 mois
FORMATION PRATIQUE EN ENTREPRISE
avec possibilité d'emploi

Vous êtes : Stagiaires - Demandeurs d'emploi - Séniors

Contactez-nous au :
04 50 56 32 16 - 06 38 55 42 64
13, chemin du Levant BAT J.-B. Say
FERNEY-VOLTAIRE
icasset@gmail.com

Jeunes 16-25 ans
Affirmez votre potentiel !

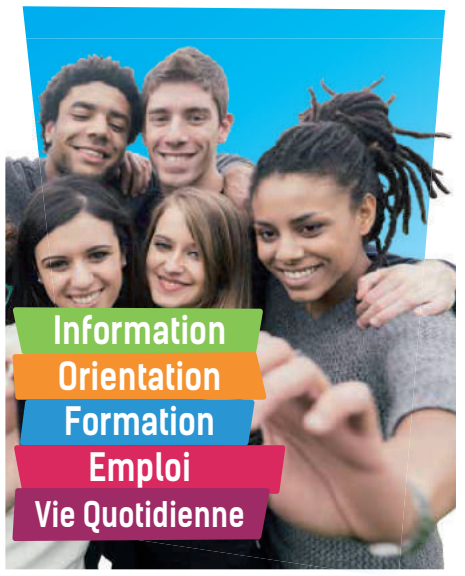

MISSION LOCALE
OYONNAX - BELLEGARDE - GEX
Les Missions Locales
le 1er réseau pour l'emploi des jeunes

À la Mission Locale vous bénéficiez :
- d'un suivi gratuit et personnalisé
- d'un accompagnement à l'emploi, la formation ou la vie quotidienne
- de rencontres avec des employeurs et visites d'entreprises locales

La Mission Locale c'est aussi

Santé
Information et prévention sur l'accès aux droits et aux soins

Logement
Aide et conseil sur l'accès aux droits et aux soins sur l'hébergement et le logement

Citoyenneté
Offres de Service Civique et mises en relation

Mobilité
Information sur les aides à la mobilité, permis à 1€, carte illico solidaire et la mobilité internationale

Droits / Justice
Accompagnement aux droits, Réinsertion des jeunes sous main de justice

Culture - Loisirs
Carte pass région, ateliers - sorties

Les conseillers de la Mission Locale sont des spécialistes de l'orientation et de la formation du public jeune.

La Mission Locale dispose de différents services et outils pour vous aider dans votre recherche d'emploi.

Mission Locale Oyonnax Bellegarde

Bellegarde
9 rue Papetiers - 01200 Bellegarde
Tél : 04 50 48 09 86
@ : accueil.bellegarde@mlobg.fr

Gex
41 rue Domparon - 01170 Gex
Tél : 04 50 41 60 46
@ : accueil.gex@mlobg.fr

Gex
NOUVELLE ADRESSE À PARTIR D'AVRIL
148 rue du Commerce - 01170 Gex
Tél : 04 50 41 60 46
@ : accueil.gex@mlobg.fr

EMPLOI

DEMANDE EMPLOI

• **EMPLOI À DOMICILE (À DISCUTER)** Secrétaire confirmée cherche emploi à domicile: mise sous pli; correspondance, traduction de l'allemand en français, etc.. Envoyer vos offres au journal L'AINPACT 2 Rue Clavagry 01000 BOURG EN BRESSE qui transmettra sous réf. 102302

• **JEUNE FEMME AVEC EXPÉRIENCE** cherche ménage et repassage sur Divonne Tél. 06 30 46 44 60 ap. 18h

• **DAME SÉRIEUSE** recherche heures de ménage et repassage sur Pays de Gex tél. 06 47 46 27 77

• VOTRE petite ANNONCE dans l'Hebdo01 : par Tél. au 04 50 85 11 11 ou directement sur notre site www.hebdo01.fr

NOURRICE

• **ASS MAT CHERCHE ENFANTS À GARDER** tout âge dans maison THOIRETTE récente installation Tél. 06 36 94 66 91

COURS ET LEÇONS

• **PROFESSEUR INDÉPENDANT DE MUSIQUE DIPLÔMÉE** Mme MARINO Annunziata donne cours traditionnels de piano et de chant sur Thoiry tél. 06 24 49 33 19 ou 04 56 82 29 18 SIRET 341 108 298 000 58

HEBDO 01 JOB
s'engage pour l'emploi pour vos annonces
contactez nous
04 50 85 11 11

CABINET DENTAIRE OYONNAX
recherche
ASSISTANTE DENTAIRE
POSTE À POURVOIR EN CDI
TEMPS PLEIN
Si vous êtes sérieuse, dynamique, efficace et enthousiaste

Envoyez une lettre de motivation avec CV et photo au journal qui transmettra sous **réf. 3534**

A.B.A.T.E.R.
recherche :
UN CHAUFFEUR POIDS-LOURD / MANUTENTIONNAIRE (H/F)
en vue d'un CDI
Personne dynamique, autonome et réactive
Missions :
• Transport en véhicule poids lourds (FIMO/FCO à jour obligatoire)
• Chargement et déchargement de camions
• Manutention (port de charges lourdes).

Candidature à envoyer à **ABATER** : 2 rue de l'Industrie 01460 **PORT – abater@wanadoo.fr**
Antoine Invernizzi : 06.87.81.58.46.

Rond Point Fleury
ARTISAN FLEURISTE
recherche
FLEURISTE (H/F)
Temps plein
Envoyer candidature 86, rue des Entrepreneurs 01170 GEX
Tél. pour RDV 04 50 41 65 12

Ets DUVAL-DELLEY
recherche
EMPLOYÉ (H/F)
Pour maintenance brûleur et chaudière fuel / gaz
CDI - 39h - Permis B
Envoyer candidature au 20, Chemin des Longes Rayes 01170 CESSY
ou par mail duvaldelley@orange.fr
ou téléphoner pour RDV au 04 50 41 58 84

flora kana FLEURISTE
Centre d'Aumard chemin des mûriers
FERNEY-VOLTAIRE
recrute
FLEURISTE ou AIDE-FLEURISTE (H/F) 35H
permis de conduire obligatoire
Envoyer CV par mail **contact@florakana.com**
Tél pour RDV au **04 50 28 35 32**

INAUGURATION

Saint-Genis-Pouilly : une vraie place aux femmes

Vendredi 8 mars. 16 heures 30. Esplanade de Saint-Genis-Pouilly. Le Maire de la ville, Hubert Bertrand, et son Conseil municipal, ont décidé, en cette Journée des Droits des Femmes, de mettre à l'honneur ces dernières, comme beaucoup.

Mais eux vont plus loin et font dans le concret. Car l'Esplanade qu'ils inaugurent portera désormais le nom d'Olympe de Gouges. « Afin de marquer cet espace vivant qui promeut l'éducation et dans un souci de rappeler, encore de nos jours, le combat pour l'égalité des sexes, il est hautement symbolique de valoriser les valeurs républicaines d'Olympe de Gouges, considérée comme l'une des pionnières du féminisme français. Elle se battra toute sa vie pour l'abolition de toute forme de soumission et plaidera pour l'instauration du divorce d'un commun accord et d'un impôt patriotique, les droits au chômage des ouvriers ou encore l'abolition de l'esclavage et de la peine de mort. Mais son engagement jusqu'au-boutiste lui coûtera la vie puisqu'elle est guillotinée en 1793 pour s'être opposée à Robespierre, alors à la tête des révolutionnaires. Si « la femme a le droit de monter sur l'échafaud, elle doit avoir également celui de monter à la tribune », avait-elle déclaré dans l'article X de sa « Déclaration des Droits de la Femme et de la Citoyenne » : une formule restée célèbre. »

La municipalité fera donc poser trois totems en métal en hommage à Olympe de Gouges sur l'esplanade qui dessert le lycée international. La femme de lettres rejoindra donc, au sein du quartier Porte de France à Saint-Genis-Pouilly, d'autres illustres femmes françaises, telles que Germaine Tillion, Marie-Claude Vaillant-Couturier, Geneviève De Gaulle-Anthonioz, Madeleine Braun ou encore Louise Weiss.

Les anecdotes sportives de la semaine

PEOPLE

Les Beckham ont skié à Saint-Gervais

Alors que les stations de ski ont fait le plein ces dernières semaines, David et Victoria Beckham, ont partagé sur Instagram, bon nombre de leurs photos aux sports d'hiver. Et comme beaucoup, ils ont choisi les Alpes françaises. À Saint-Gervais, en Haute-Savoie, face au Mont-Blanc, l'ancien footballeur et l'ex-membre des Spice Girls ont profité des joies de la neige en compagnie de leurs enfants : Brooklyn, 19 ans, Romeo, 16 ans, Cruz, 14 ans et Harper, 7 ans. Mieux vaut donc bien regarder qui se cache derrière les masques des skieurs...

HANDBALL

Guigou quitte Montpellier pour Nîmes

Dans le monde du handball français, c'est une petite révolution. Michaël Guigou, joueur emblématique de l'équipe de France, - double champion olympique, quadruple champion du monde et triple champion d'Europe -, mais surtout ailier gauche montpellierain depuis 20 ans, - vainqueur de la Ligue des champions en 2003 et en 2018, dix fois champion de France et dix fois élu meilleur ailier gauche -, va quitter l'Hérault !

À 37 ans, il vient de s'engager pour deux saisons avec l'USAM Nîmes, actuel 4ème de la Lidl Starligue. Il devrait jouer son dernier match avec Montpellier en juin, l'occasion d'une sacrée fête d'au revoir.

GOLF

Un caddie ? Non, une chèvre !

Au golf, les caddies, c'est surfait ! Dans l'Oregon, un parcours propose de les remplacer par des chèvres. Écologie et compagnie sont les principaux atouts de cette pratique mise en lumière par Erik Anders Lang, documentariste fantasque, à la chaîne Youtube truculente.

Au Silvie's Ranch donc, les caddies ont quatre pattes, possèdent une odeur bien particulière et sont honorés en cacahuètes… Loin des clichés luxueux véhiculés, traditionnellement et parfois à tort, par ce sport.

L'hebdo éco par Les Echos PUBLISHING

CONNAISSEZ-VOUS LA MENTION EXPRESSE ?

Un outil pour se prémunir de toute sanction fiscale.

Avec une législation fiscale toujours aussi abondante et complexe, les contribuables peuvent éprouver certaines difficultés à appliquer correctement les textes. C'est pourquoi un dispositif, la mention expresse, permet, sous certaines conditions, d'être exonéré de toutes pénalités en cas d'erreur commise de bonne foi. Explication.

Faire part d'un doute à l'administration fiscale

En cas de redressement fiscal, les contribuables encourent notamment, en cas d'erreur ou d'omission de déclaration, un intérêt de retard de 0,20 % par mois. Une « pénalité » qui a pour objet de compenser le préjudice financier subi par l'administration fiscale du fait de l'encaissement tardif de sa créance.

Toutefois, et c'est assez peu connu, cet intérêt de retard n'est pas applicable lorsque le contribuable a fait connaître, par une indication portée sur sa déclaration ou sur une note annexée, les motifs qui le conduisent à ne pas mentionner en totalité ou en partie certains éléments d'imposition, à leur donner une qualification qui entraînerait, si elle était justifiée, une taxation atténuée, ou encore à faire état de déductions qui seront ultérieurement reconnues injustifiées. On parle de la technique de la mention expresse.

Les conditions d'utilisation de la mention expresse

Pour bénéficier de ce dispositif de faveur, plusieurs conditions doivent être remplies.

Il faut d'abord que le cas évoqué par la mention expresse du contribuable n'ait pas déjà fait l'objet de commentaires publiés par l'administration fiscale ou qu'elle concerne une imposition récemment entrée en vigueur, dont il est donc normal que le contribuable ne maîtrise pas encore bien les contours (si tant est, mais c'est une autre question, que l'on puisse considérer que le contribuable doit maîtriser les problématiques fiscales anciennes !!).

Il peut s'agir aussi bien d'une disposition fiscale ou d'une règle comptable ayant une incidence sur l'assiette de l'impôt (base d'imposition, taux d'imposition, réduction d'impôt, crédit d'impôt...), mais pas les dispositions de nature non fiscales et ne relevant pas de la compétence de l'administration fiscale.

En outre, le contribuable doit avoir saisi l'administration avant l'expiration du délai légal de dépôt de la déclaration en question. Une fois le délai de déclaration expiré il est trop tard !

Enfin, la demande écrite du contribuable doit être suffisamment précise pour que l'administration puisse prendre position sur la question qui lui est posée.

Le contribuable doit toujours être de bonne foi !

L'exonération des intérêts de retard est réservée aux contribuables de bonne foi. Ainsi, la demande ne doit pas envisager une solution contraire au texte en cause ou porter sur un point qui ne présente manifestement aucune difficulté. Tel sera le cas, par exemple, lorsque la disposition fiscale en cause comporte en elle-même la précision demandée. Mais la bonne foi du contribuable est présumée ! C'est donc à l'administration d'établir l'absence de bonne foi du contribuable pour faire échec à l'application de l'exonération d'intérêt de retard applicable en cas de mention expresse.■

Laurent David
Directeur de la rédaction des Echos Publishing
Écrit en collaboration avec Marion BEURE

le + INFO

COMMENT RÉAGIR À LA RÉPONSE DE L'ADMINISTRATION FISCALE ?

La réponse de l'administration peut d'abord parvenir au contribuable auteur de la mention expresse avant la date à laquelle il doit adresser sa déclaration.

Dans ce cas, l'administration fiscale a pu émettre un avis favorable au contribuable ; celui-ci peut alors en toute sérénité déposer sa déclaration en se référant à la réponse qui lui a été faite et en appliquant l'interprétation des textes qu'elle contient.

Mais l'administration a pu aussi émettre un avis défavorable au contribuable, c'est-à-dire un avis faisant état d'une position qui ne va pas dans le sens de ses intérêts. Dans ce cas, il est censé se ranger à cette interprétation et suivre la voie tracée par l'administration. A défaut, il risque de se voir notifier un redressement assorti non seulement des intérêts de retard, mais aussi de la majoration de 40 % pour manquement délibéré. Bien entendu, il peut décider de ne pas suivre la réponse de l'administration, mais seulement s'il juge avec son conseil qu'il a toutes les chances de l'emporter en cas de contentieux fiscal !

L'administration peut aussi ne pas répondre avant l'expiration du délai de déclaration.

Dans ce cas, le contribuable doit inscrire distinctement sur sa déclaration le terme « mention expresse » et joindre la copie de sa demande, sauf en cas de télédéclaration, auquel cas il doit seulement faire état de sa demande en précisant la date et l'objet de la mention expresse en instance de traitement. À ce titre, lorsque la mention expresse concerne la déclaration de revenus, ces indications doivent être portées dans la rubrique réservée aux commentaires, à la fin du formulaire.

LE RENDEZ-VOUS DES PAPILLES

Restaurant LA FOYÉE

Restaurant traditionnel - Pizzas

2 menus du jour
13€50 et **16€**

- Pizzas sur place et emporté
- Carte renouvelée à chaque saison
- Accueil groupe

ouvert 7/7 à midi
fermeture uniquement mardi soir et jeudi soir

Parc de la Croisée **CHÊNE EN SÉMINE**
04 50 77 12 89

Le +

Un cadre chaleureux, une équipe à votre écoute

RESTAURANT INDIEN ET PAKISTANAIS

RAJPOUTE

«TANDOORI»

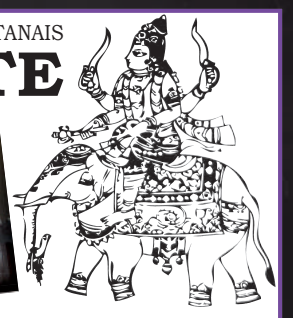

- Menus
- Carte
- Plats à emporter
- Service traiteur
- Produits BIO

1553 Rue de Genève - **ORNEX**
04 50 40 82 90 - restaurantrajpoute@gmail.com

Le +

Venez voyager en Inde et au Pakistan avec l'équipe de Shahzad Mustafa.

Les Cépages

Delesderrier
Restaurant gastronomique
Bar à vin

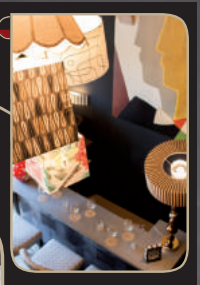

465 rue Briand Stresemann 01710 THOIRY
04 50 20 83 85 www.lescepages.com

Le +

Isabelle Delesderrier et son équipe vous accueillent dans une maison bourgeoise des années 1830 avec un restaurant gastronomique entièrement redécoré, une cuisine raffinée et généreuse ainsi qu'un bar à vin à découvrir ou redécouvrir.

CHURRASCARIA PORTUGUÊSA

• Cochons de lait • Poulets entiers • Poitrines de porc

** Abus d'alcool est dangereux pour la santé à consommer avec modération*

Du mardi midi au samedi midi
- Carte ou
- Menu du jour 15€
  Soupe ou salade
  Plat
  Verre de vin* 25cl
  Café

Spécialités portugaises

Du jeudi soir au dimanche midi
Carte uniquement

et toujours nos plats à emporter

Du mardi au dimanche de 11h à 14h et de 17h à 21h
70 rue de la Fontaine Sucrée - **CROZET**
04 57 28 68 66
P GRATUIT

Le +

Découvrez la cuisine traditionnelle portugaise qui compte de nombreuses spécialités... Accueil, convivialité et générosité sont au menu ! Bon appétit

Restaurant Sapori di Sicilia — Hotel**** le Relais Crozati

- Paste
- Risotti
- Antipasti

Menu du midi
du lundi au vendredi
Entrée
Plat
Dessert
Café
15€

Ouvert 7j/7 midi et soir

1421 Route de la Télécabine **CROZET**
04 50 42 00 00

Le +

Aux portes des stations de ski, venez découvrir ou redécouvrir une cuisine sicilienne authentique.

l'Essentiel RESTAURANT

Produits locaux

- *Du mardi au samedi 12h - 14h et 18h30 -22h*
- *Le dimanche 12h - 14h30*

40, rue des Terreaux - **GEX**
04 50 42 58 81 - www.lessentiel-gex.fr

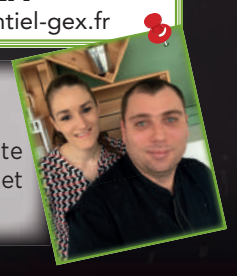

Le +

Une cuisine traditionnelle faite maison alliant goût, originalité et générosité.

Pour paraître dans cette rubrique contactez le
04 50 85 11 11

Les Ainfos du **monde**

THAILANDE

En prison pour avoir vapoté

Quand on voyage, mieux vaut être au fait des us et coutumes du pays d'accueil. C'est ce qu'à vérifier, à ses dépens, une française de 31 ans lors de son séjour en Thaïlande. En effet, alors qu'elle est en train de vapoter dans une station balnéaire de Phuket, le 30 janvier dernier, quatre policiers lui tombe dessus : l'utilisation de la cigarette électronique est interdite dans le pays depuis 2014.

« *Ils ont commencé à réclamer de l'argent pour nous laisser repartir* », raconte-t-elle à France Bleu Provence. Victime, selon elle, de la corruption de la police thaïlandaise, 40 000 bahts, soit plus de 1000 euros, lui sont réclamés. Elle refuse. Ils confisquent alors son passeport et la juge lors d'un procès où elle écope d'une amende de 23 euros mais qui lui aurait coûté près de 8000 €.

Point d'orgue de sa mésaventure : au moment de récupérer son passeport, on l'oblige à quitter le pays et elle devra attendre son expulsion, en prison, à Bangkok où elle fera face à des conditions de détention déplorables. « *On m'a fait dormir sur le sol sans couverture, sans oreiller, il fallait payer si on voulait manger un peu plus qu'un bol de riz le matin le midi et le soir. On se lavait dans des seaux de peinture* », a-t-elle ajouté sur ladite radio.

AUSTRALIE

Le Vatican de nouveau confronté à la pédophilie

Il s'appelle George Pell. Les identités de ses victimes ne peuvent être révélées. Mineurs de moins de 16 ans au moment des faits, leurs témoignages sont glaçants, atroces et révoltants. Inculpé en juin 2017 par la justice australienne pour « agressions sexuelles anciennes », – les faits se sont déroulés entre juillet 1996 et février 1997 –, le cardinal n'est autre que le numéro 3 du Vatican, et donc de l'Eglise toute entière…

La semaine dernière, à 77 ans, il a été reconnu coupable de « viol et d'agressions sexuelles », ayant eu lieu dans la sacristie de la cathédrale Saint-Patrick de Melbourne sur des enfants de 12 et 13 ans. À la tête du secrétariat pour l'économie du Saint-Siège, il devient ainsi le plus haut responsable de l'institution religieuse condamné dans une affaire de pédophilie.

BELGIQUE

Fin des certificats de la honte

Enfin ! Jugés « *inutiles pour la santé* » et « *sans pertinence scientifique* » par le Conseil national de l'Ordre des médecins belge, les certificats de virginité doivent désormais être refusés par les professionnels de santé.

« *Ces examens sont souvent demandés par des tiers sans considération pour l'intimité personnelle et le droit à la vie privée de la personne concernée* », précise le communiqué. Conscients que ce test peut être « *lourd de conséquences potentielles sur le bien-être de la patiente. Il peut être vécu comme une agression et entraîne une discrimination entre les femmes et les hommes, dont les rapports sexuels échappent à toute évaluation de ce type* », les médecins et gynécologues belges peuvent désormais distinguer un acte injustifié qui vise à attester d'une virginité souvent avant un mariage, de « *l'examen médico-légal des patients victimes d'agressions sexuelles ou de viols* ».

BLOC NOTES

CHÂTILLON EN MICHAILLE

Vendredi 15 Mars

- **Soirée Disco TEC**

À partir de 20h soirée «Disco Tec» thème les années 80, à la salle des fêtes de Châtillon en Michaille. Déguisement conseillé. Entrée 5€. Organisé par le TEC (Triangle Économique de Châtillon en Michaille)

INFOS ET RÉSERVATIONS :
• TEC

IMMO

VENTES

• **VENDS OU CÈDE BAIL FOND DE COMMERCE** d'environ 100m2 centre ville Oyonnax tél. 06 11 42 47 23

LOCATIONS

• **LOUE IZERNORE** T1 RDC 40 m2 dispo au 1 avril,chauff éléc 375€ + charges 15€ Tel 06.73.33.03.85

VILLÉGIATURES

• **LOUE ST RAPHAEL** appart parc et pkg fermés, plage 80m, calme, tt comm proche, terrasse très ensoleillée, gare TER 200m, photos dispo tél 03.84.82.03.71 ou 06.63.48.84.59.

• **LOUE MENTON F2,** 2/4 personnes, front de mer, proximité centre, plages, commerces, parking, 300/600 euros/semaine - Renseignements uniquement par tél: 06.85.42.55.72

• **LOUE ITALIE SUD** à 8 km de la mer entre Rome et Naples,maison 3 ch + canapé lit maxi 9 pers, 2 sdb, 2wc, terrasse, balcon, pergola, barbecue, grd jardin,au calme, prox ts comm, de 550 à 750 € suivant période. /sem forfait 6 pers. Tel 06.81.00.74.92

• **LOUE MANDELIEU-LA-NAPOULE CANNES MANDELIEU** charmant mini 2 pièces, tout confort, terr jardin piscine, mer 1.5 km , tél 06 83 35 97 51

IMMO PROFESSIONNEL

• **À LOUER GROISSIAT** sortie Autoroute LOCAL 150m2 environ à usage bureaux - Aménageable à la demande Tél. 06 03 16 34 51

• **À LOUER OYONNAX CENTRE VILLE** EMPLACEMENT 1ER ORDRE LOCAL COMMERCIAL 90m2 divisibles Tél. 06 03 16 34 51

• **À LOUER OYONNAX CENTRE VILLE** LOCAL 40 m2 IMMEUBLE LE MICHELET conviendrait à profession libérale Tél. 06 03 16 34 51

GRANDE BRADERIE

-50%*

* SUR LE PRIX DE VENTE INITIAL CONSEILLÉ

DU 13 AU 16 MARS 2019 / 9 h - 19 h NON STOP

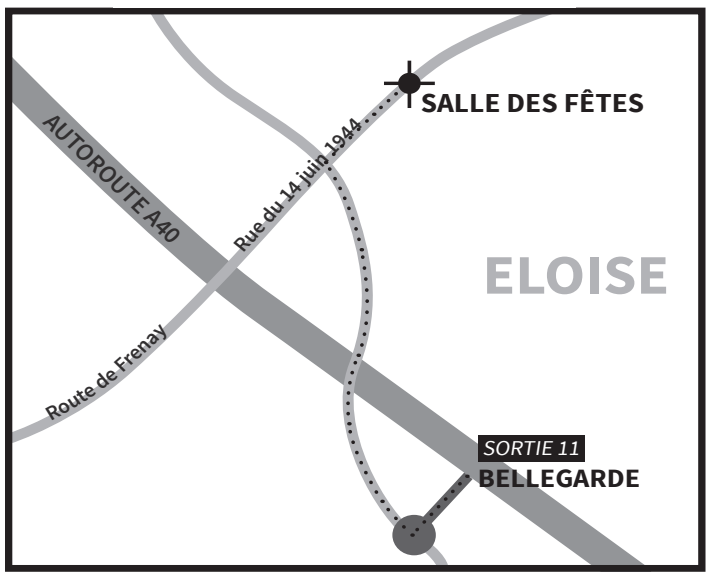

MAGASIN EPHEMÈRE

Salle des fêtes d'Éloise
En face du 457 rue de la Barcy
01200 ELOISE

ARTISANS, PRESTATAIRES DE SERVICES

Qui fait Quoi ?

PARAISSEZ CHAQUE SEMAINE dans la rubrique
pour **DÉVELOPPER VOTRE CLIENTÈLE**

Contactez-nous 04 50 85 11 11

QFQ? CASSE AUTO

Démolition Monnier
Agrément préfectoral PR 01 000 18 D
Centre de recyclage agrée
Vente de pièces détachées
346 Chemin des Esserpes
RD 1005 - F 01210 ORNEX
Tél 04 50 40 67 78
demolition.auto@monnier.fr

QFQ? CHEMINÉE

Ets PRIMICERI
• CHEMINÉES • POÊLES À BOIS & GRANULÉS • FOURS ET BARBECUES
PIAZZETTA · rüegg · attika
• CARRELAGE • PARQUET • DALLAGE
Z.A. L'Aiglette Sud - n°115 rue des Transporteurs - GEX
04 50 41 65 99
sarl.primiceri@wanadoo.fr - www.primiceri-enzo.com

QFQ? DÉPANNAGE ENTRETIEN CHAUFFAGE

Léman ENERGIES SERVICES
Guy ESTEVES
Entretien - Dépannage
Plomberie - Chauffage
• Entretien de chauffage
• Désembouage - Détartrage
• Entretien des installations solaires
• Contrôle, bilan et amélioration des installations thermiques
223, rue du Vieux Bourg - SÉGNY
07 89 61 94 73 - les1@orange.fr

QFQ? ÉLECTROMÉNAGER

Michel Revellat électroménager
Partenaire officiel
Électroménager MIELE
04 50 41 53 84 / 06 75 54 31 30
364 rue Joseph Léger - 01170 CESSY
michel@revellat-electromenager.com
www.revellat-electromenager.com
Miele
• Vente
• Installation
• Dépannage

QFQ? ENTRETIEN NETTOYAGE

Nettoyage Pays de Gex
Particuliers • Bureaux • Fin de chantier • Vitres
AWA LAMINE LÔ
07 87 60 43 43 - 06 42 23 51 54
abdoul19681@outlook.fr

QFQ? GARAGE

FIRSTSTOP
Pneumatiques et mécanique
SERVICE DE REPARATION PNEUMATIQUES MOBILE
Tourisme, VI, PL, Agraire, ...
&
ENTRETIEN ET MECANIQUES
Distribution, frein, ...
Châtillon-en-Michaille - Gex - Saint-Genis-Pouilly
pneu01.fr

QFQ? INFORMATIQUE

GAMEEK WIN INFORMATIQUE à BRION
PARTICULIERS & PROFESSIONNELS
DÉPANNAGE - RÉPARATION
INSTALLATION - VENTE - CONSEILS
• CONFIGURATION DE VOTRE ORDINATEUR SUR MESURE
• DRONE : Prise de vue • Photos • Vidéos • VIDÉOSURVEILLANCE
Victor DELOULE - Tél. 06 07 03 84 68
contact@gameekwin.com - www.gameekwin.com
GameekWinFR

QFQ? MAÇONNERIE

Plus de 30 ans d'expérience
Marco FLORE BTP
• MAÇONNERIE
• GROS OEUVRE
• RÉNOVATION
• TERRASSEMENT
• ASSAINISSEMENT
13 A Rue des Echallys - BP3 - 01100 ARBENT
Tél. 04 74 77 83 31 - 06 07 83 73 86
marco.flore@wanadoo.fr - www.flore-btp.com

Artisans, prestataires de services
POUR DÉVELOPPER VOTRE CLIENTÈLE
PARAISSEZ chaque semaine dans la rubrique
QUI FAIT QUOI?
du Journal HEBDO 01
Plus de renseignements au 04 50 85 11 11

QFQ? MENUISERIE EXTÉRIEURE

S.09
JF Jura Fermetures
• Fenêtres
• Portes d'entrée
• Volets
• Portes de garage
• Stores
493 av. de Lattre de Tassigny
CHAMPAGNOLE - 03 84 35 58 99
jura-fermetures-menuiseries.fr

QFQ? PERRUQUES MEDICALES

Franck CH ANEZ — Ain • Jura • Pays de Gex
Perruques : Médicale - Fantaisie
Compléments capillaires : standard ou sur mesure
Agréé Sécurité Sociale et mutuelles
Sur Rendez-vous, à domicile, en salon privé ou à l'hôpital
Perruque 1er Prix : 125€ - Remboursée à 100%
14, Rue du Lyonnais - **MONTREAL LA CLUSE**
Tél. 04 74 76 70 90 ou 06 86 83 39 95

QFQ? TOURISME

Alain Girod Tourisme
Vous accompagne du projet à la réalisation de vos escapades sportives, touristiques ou culturelles
06 78 62 80 92
www.alain-girod-tourisme.com - contact@alain-girod-tourisme.com

---

HEBDO 01 Pays de Gex – Bellegarde

Passez votre annonce
par tél. : 04 50 85 11 11
ou sur : www.hebdo01.fr

• LOUE MESSIA maison 120 m2 sur terrain 600m2, 1 pièce de vie avec cuis équip,3 gdes ch, sde, WC, dépend, chauff gaz, 680€, DPE NC, tél.00.00.00.00.00

DONNEZ DE LA VISIBILITÉ À VOTRE ANNONCE
5€ la photo
sauf Emploi et Rencontres
(1 photo dans le journal et 3 sur le site internet)

J'entoure mon choix

1 édition	3 éditions	5 éditions
+ internet gratuit(1)	+ internet gratuit(1)	+ internet gratuit(1)
Pays de Gex - Bellegarde	Bourg-en-Bresse Haut-Jura / Haut Bugey Pays de Gex	Bourg-en-Bresse Haut-Jura / Haut Bugey Pays de Gex Lons-le-Saunier Dole-Pontarlier

	1 édition	3 éditions	5 éditions
• BONNES AFFAIRES	10€ 2 semaines + 2 gratuites	20€ 2 semaines + 2 gratuites	60€ 2 semaines + 2 gratuites
• AUTOS	10€ 2 semaines + 2 gratuites	20€ 2 semaines + 2 gratuites	60€ 2 semaines + 2 gratuites
• EMPLOI	10€ 2 semaines + 2 gratuites	20€ 2 semaines + 2 gratuites	60€ 2 semaines + 2 gratuites
• IMMOBILIER/VILLÉGIATURE	20€ 2 semaines + 2 gratuites	40€ 2 semaines + 2 gratuites	120€ 2 semaines + 2 gratuites
• RENCONTRES (domiciliation obligatoire de 20€)	30€ 3 semaines + 3 gratuites	60€ 3 semaines + 3 gratuites	90€ 3 semaines + 3 gratuites

• Petites annonces réservées aux particuliers • Professionnels : nous contacter

Forfait 4 lignes

Ligne supplémentaire (1,50€)

(1) Pour tout achat d'un petite annonce sur notre journal, celle-ci paraîtra gratuitement sur notre site internet : www.hebdo01.fr

Ecrire une lettre par case en majuscule et laisser une case entre chaque mots. **IMMOBILIER** : mention VENDS ou LOUE + critères ci-dessous **OBLIGATOIRES. MODÈLE SAISIE TÉLÉPHONE** : T é l . 0 0 0 0 0 0 0 0 0 0

Coordonnées et règlement

Nom :.....Prénom :.....
Adresse :.....
Téléphone :..... Portable :.....
RUBRIQUE *Nombre d'édition :.....Ligne supplémentaire :.....*
Photo :
Prix :..... Règlement : Chèque (à l'ordre de Blondeau communication)☐ Carte bleue☐ Espèces☐
N° CB..... Date de validité.....
Cryptogrammes.....

Votre petite annonce doit nous parvenir avant le jeudi 18h de la semaine de parution accompagnée de votre règlement
Par courrier: Renvoyez votre grille à Hebdo 01, 210-220 Rue de la prairie - 01100 **GROISSIAT** - **Par téléphone:** au 04 50 85 11 11

HEBDO 39 · L'AINPACT AMBERIEU-EN-BUGEY · L'AIN-AG Oyonnax · HEBDO 01 PAYS DE GEX-BELLEGARDE · L'AINPACT BOURG-EN-BRESSE · HEBDO 25 HAUT-DOUBS

VENDREDI 19/07

KYO

OYONNAX
Parc René Nicod

Oh! Bugey Festival

MIN MAX

SAMEDI 20/07

ZAZIE

www.ohbugeyfestival.fr

GROUPE GUSTAVE HÔTELS
NOUVEL HÔTEL OYONNAX
HÔTEL - BAR - SEMINAIRES - RECEPTIONS

Crédit Mutuel

Cultura l'esprit jubile BOURG-EN-BRESSE

Oyonnax www.oyonnax.fr

HAUT BUGEY AGGLOMÉRATION

AIN 01 le Département

La Région Auvergne-Rhône-Alpes

ODS radio

Animations food trucks sur place ▮ Billets disponibles dans vos points de vente habituels

MANDALA

Votre Horoscope du 4 au 10 mars 2019

Bélier — du 21 mars au 20 avril

Amour : Les célibataires se satisferont fort bien d'amourettes passagères. En couple, l'ambiance est légère.

Travail-Argent : Soyez prudent dans vos rapports avec vos supérieurs hiérarchiques, l'heure ne sera pas à la compréhension et au laisser vivre.

Santé : Excellente résistance physique et morale.

Humeur : Semaine plutôt plaisante.

Note d'humeur : 3 / 5

Imany, née le 05/04/1979, chanteuse et mannequin française.

Taureau — du 21 avril au 21 mai

Amour : Un peu de bonne volonté associée à une pincée d'humour seront les ingrédients principaux d'une réconciliation certaine !

Travail-Argent : Prendre des initiatives ? Oui, mais assurez-vous d'abord que vous pourrez mener votre projet à son terme.

Santé : Prenez soin de vous et soyez attentif aux signes que vous envoie votre corps.

Humeur : Ni bonne, ni mauvaise.

Note d'humeur : 3 / 5

Cruz Penélope, née le 28/04/1974, actrice espagnole, sa carrière internationale commence vraiment en 1999 avec Tout sur ma mère de Pedro Almodóvar.

Gémeaux — du 22 mai au 21 juin

Amour : Soyez plus tolérant envers vos proches. La gestion du budget familial sera un sujet de disputes avec le partenaire.

Travail-Argent : Acceptez les critiques constructives. Elles pourraient vous aider à concrétiser vos projets de création.

Santé : Votre peau sera fragilisée.

Humeur : L'ambiance sera tendue.

Note d'humeur : 2 / 5

Cross Joseph, né le 28/05/1986, acteur et guitariste du groupe de rock américain Roostir.

Cancer — du 22 juin au 21 juillet

Amour : Vous saurez mettre en valeur les facettes les plus attachantes de votre personnalité. On vous remarquera sans le moindre doute.

Travail-Argent : Dépêchez-vous de mettre la dernière touche à vos plus ambitieux projets.

Santé : N'abusez pas des sucreries.

Humeur : Des hauts et des bas.

Note d'humeur : 3 / 5

Signes alliés : Scorpion

Yeoman Owain, né le 02/07/1978, acteur gallois, il est surtout connu pour son actuel rôle dans la série télévisuelle The Mentalist.

Lion — du 23 juillet au 22 août

Amour : Toutes vos initiatives se révéleront bénéfiques tandis que l'extase sera au rendez-vous.

Travail-Argent : Le moment sera bien choisi pour redresser les affaires difficiles ou, si tout va bien, pour passer à la vitesse supérieure.

Santé : Dynamisme et tonus.

Humeur : Vous avez de la bonne humeur à revendre.

Note d'humeur : 4 / 5

Signes alliés : Taureau

Alphand Luc, né le 06/08/1965, ancien skieur français, il a débuté une nouvelle carrière sportive comme pilote automobile, puis navigateur.

Vierge — du 23 août au 22 septembre

Amour : Ne cherchez pas à dominer votre partenaire. Sachez tenir compte de son point de vue et accepter ses conseils.

Travail-Argent : Les circonstances vous permettront de mettre vos compétences et vos qualités professionnelles en valeur.

Santé : Votre tension artérielle est à surveiller.

Humeur : Rien d'exceptionnel !

Note d'humeur : 3 / 5

Signes alliés : Poissons

Jarre Jean-Michel, né le 24/08/1948, compositeur français qui s'est fait connaître par sa musique électronique.

Balance — du 23 septembre au 22 octobre

Amour : Des difficultés de communication sont à craindre. Votre partenaire se sent négligé. Repartez sur de bonnes bases.

Travail-Argent : Vous prendrez les bonnes résolutions pour vous attaquer à un travail qui appelle le succès.

Santé : Fatigue passagère.

Humeur : Mi-figue, mi-raisin.

Note d'humeur : 3 / 5

Signes alliés : Scorpion

Ascaride Ariane, née le 10/10/1954, actrice française, on l'a vu dans Voyage en Arménie de Robert Guédiguian, mais aussi dans Miss Montigny.

Scorpion — du 23 octobre au 22 novembre

Amour : Des remous agiteront votre vie familiale. Montrez-vous plus tolérant envers vos proches.

Travail-Argent : Vous bénéficiez d'une période d'expansion plus personnelle que professionnelle.

Santé : Mangez à heures fixes.

Humeur : Semaine assez tendue.

Note d'humeur : 3 / 5

Del Piero Alessandro, né le 09/11/1974, footballeur international italien évoluant au poste d'attaquant. Il a notamment joué à la Juventus de Turin.

Sagittaire — du 23 novembre au 21 décembre

Amour : La semaine s'annonce calme, il n'y a pas de grands changements à prévoir.

Travail-Argent : Attention, ne vous endormez pas sur vos lauriers !

Santé : Vous avez une volonté de fer ça c'est sûr. Mais inutile de mettre votre santé en danger pour perdre quelques kilos.

Humeur : Semaine fluctuante.

Note d'humeur : 3 / 5

Signes alliés : Lion

Gomez Michelle, née le 23/11/1966, actrice écossaise. Elle est célèbre pour avoir joué l'incarnation féminine du Maître dans la série britannique Doctor Who.

Capricorne — du 22 décembre au 20 janvier

Amour : Vos relations avec votre partenaire vous donnent entière satisfaction. Vos idées sont complémentaires.

Travail-Argent : Soyez plus souple ou les heurts se multiplieront. Évitez les opérations financières risquées.

Santé : Ne laissez pas s'aggraver des petits problèmes de peau faciles à traiter.

Humeur : Semaine plaisante dans l'ensemble.

Note d'humeur : 3 / 5

Gibson Mel, né le 03/01/1956, acteur, réalisateur, producteur et scénariste australo-américain. Il est connu pour ses rôles dans les sagas Mad Max et L'Arme fatale.

Verseau — du 21 janvier au 18 février

Amour : Quelle que soit votre situation amoureuse, les astres décupleront votre sensualité.

Travail-Argent : Ce n'est pas le moment d'attaquer les obstacles de front.

Santé : Vous vous sentirez plutôt bien dans votre peau et votre moral sera au top.

Humeur : Vous aurez l'impression de tourner au ralenti.

Note d'humeur : 3 / 5

Cresson Edith, née le 27/01/1934, femme politique française, elle est la seule femme à avoir occupé le poste de Premier Ministre en France.

Poissons — du 19 février au 20 mars

Amour : Vous n'échapperez pas à un coup de cœur. Il s'agira sans doute d'une attraction plus sensuelle que sentimentale.

Travail-Argent : Vous aurez probablement des achats à faire pour les enfants ou pour la maison.

Santé : Vous pourriez soulever des montagnes !

Humeur : Vous vous sentez pousser des ailes.

Note d'humeur : 4 / 5

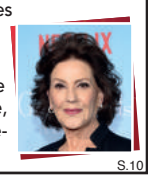

Bishop Kelly, née le 28/02/1944, actrice américaine. Elle interprète Emily Gilmore, mère et grand-mère sévère des deux héroïnes de la série Gilmore Girls.

S.10

Spécial Automobile
Salon de Genève

Genève pied au plancher

C'est parti pour l'édition 2019 du très sélect Salon de Genève ou « Gims » (Geneva International Motor Show) pour les adeptes d'acronymes à sonorités british. Du 7 au 17 mars, les bords du lacs Léman accueillent le meilleur de la création automobile pour une ode helvétique aux belles mécaniques et aux technologies de pointe.

Du 7 au 17 mars, les mordus de belles carrosseries se réuniront à Genève le temps du célèbre salon automobile suisse. À cette occasion, la grand-messe technologique helvétique se pare de ses nouveaux atours avec un thème de campagne innovant et un site web revisité. À l'exception de Ford et des absents de l'édition 2018, les exposants restent fidèles à Genève : quelque 900 véhicules seront ainsi présentés au grand public et à la presse durant les dix jours du salon. Et pour cette 89e édition, autant dire que les nouveautés et les surprises seront au rendez-vous…

Les exposants répondent présent

Outre les plus fidèles constructeurs dont, pour ne citer qu'eux, Fiat, Audi, Volkswagen, Aston Martin, Lamborghini, Seat, Toyota, Renault, Nissan ou Volvo à travers sa marque Polestar, vingt-six nouveaux exposants se sont inscrits cette année dont la marque chinoise Changan. « Nous sommes très heureux qu'un grand constructeur automobile chinois soit présent pour la première fois au Salon de Genève, car le marché et l'industrie automobile chinois ont un énorme potentiel pour l'avenir », déclare André Hefti, actuel directeur du salon. L'Office fédéral de l'énergie (OFEN) se tourne également vers l'avenir. Il sera en effet, pour la quatrième fois, le Presenting Partner du salon avec sa campagne Co2auplancher, visant à promouvoir les véhicules efficients en énergie. L'OFEN encourage ainsi les véhicules respectueux de l'environnement qui n'émettent pas plus de 95 g de CO2/km. Une fois de plus, le chronométreur TAG Heuer sera lui aussi de la partie avec une fascinante exposition spéciale rendant hommage au sport automobile.

Un campus pour l'avenir

Après le démarrage réussi de l'opération « Shift Automotive » au Salon international de l'électronique grand public (IFA) à Berlin début septembre, le GIMS travaille actuellement à poursuivre ce projet. Lors de cette édition 2019, un campus réunissant des plateformes d'information sera mis en place dans les halls d'exposition. Les visiteurs pourront y découvrir comment les nouvelles technologies des domaines de l'électronique et de l'industrie automobile changent le monde de la mobilité pour dessiner dès aujourd'hui les grandes lignes d'un avenir plus propre et plus durable…

Passage de relais

Cette édition 2019 sera aussi pour le Gims l'occasion d'accueillir son nouveau directeur, Olivier Rihs, nommé à l'unanimité par le Conseil de fondation du Salon international de l'automobile. Le manager de 49 ans prendra la succession d'André Hefti, dont le départ à la retraite est programmé pour le 1er juillet. Afin de garantir un transfert aisé et harmonieux des responsabilités, Olivier Rihs découvrira ses nouvelles fonctions aux côtés de son prédécesseur pendant ce 89e salon qui s'annonce décidément comme une édition particulièrement tournée vers l'avenir.

En pratique

- Le Gims vous accueille du 7 au 17 mars, du lundi au vendredi de 10 heures à 20 heures et les samedis et dimanches de 9 heures à 19 heures.
- Tarifs d'entrée (à la journée) : 16 CHF (env. 14 €) Enfants et retraités : 9 CHF (env. 8 €)
- Le bon plan : un rabais de 50 % sur tous les billets vendus sur place dès 16 heures.
- En savoir plus : **https://www.gims.swiss/fr**

Le saviez-vous ?

Le Salon international de l'automobile de Genève est l'un des cinq premiers salons automobiles mondiaux reconnus par l'Organisation internationale des constructeurs automobiles (OICA). C'est aussi le seul en Europe à avoir lieu chaque année.

(1) Somme restant à payer pour l'achat de l'Opel Crossland X Edition 1.2 83ch après déduction de l'Eco Prime Opel de 3000 € et de la prime à la conversion gouvernementale doublée de 4000 €, sous condition de reprise pour mise au rebut de votre véhicule Diesel immatriculé pour la première fois avant 2006 ou essence avant 1997, et sous réserve d'être non imposable et éligible au doublement de la prime à la conversion gouvernementale (conditions détaillées sur service-public.fr). **Offre réservée aux particuliers, non cumulable, valable pour l'achat d'un Opel Crossland X 1.2 83ch ou Diesel neuf,** tarif au 30/11/2018, commandé jusqu'au 31/03/2019 dans le réseau Opel participant. **Modèle présenté : Opel Crossland X Innovation 1.5 Diesel 102ch BVM , avec options Peinture brillante, Rails de toit chromés, Pack Vision, Clef mains libres, Toit contrasté, Jantes Technical Grey, au prix conseillé de 18 100€**, avantages clients susvisés déduits. (2) Vérifiez la compatibilité de votre téléphone auprès de votre concessionnaire Opel. Apple CarPlay est une marque déposée d'Apple Inc., enregistrée aux Etats-Unis et dans d'autres pays. Android est une marque déposée de Google Inc. **Opel.fr**

Conso mixte gamme Crossland X (l/100km) NEDC : 4.0/5.7 et CO_2 (g/km) NEDC : 102/130.

OPEL CHEVILLARD AUTO

Grande Route
01630 St-Jean de Gonville
04 50 56 37 34

Zone des Etournelles
01200 Bellegarde
04 50 59 00 00

www.chevillardauto.fr

* Faire corps avec sa voiture.

Gamme Mazda CX-5 2018 : consommations mixtes (L/100 km) de 4,9 à 7,2 - Émissions de CO_2 (g/km) de 128 à 164.

Valeurs de consommation de carburant et d'émissions de CO_2 en application du règlement 2017/1153.
À partir du 1er septembre 2018, les valeurs de consommation de carburant et d'émissions de CO_2 de certains véhicules neufs sont déterminées sur la base d'une nouvelle réglementation (WLTP), et les valeurs obtenues ont été converties en NEDC pour permettre la comparabilité.

Mazda Automobiles France, 34 rue de la Croix de Fer - 78100 Saint Germain-en-Laye, SAS au capital de 304 898 € - RCS Versailles 434 455 960.

GARAGE DAGO
88, rue du Jura - 01170 **CESSY-GEX**
Tél. +33 (0)4 50 41 55 52 / Fax +33 (0)4 50 41 78 50

Spécial Automobile
Salon de Genève

CITROËN

• **VEND CITROEN C1** déc 2011 3 ptes CT OK 105 000kms blanche état except. 3 500€ Tél. 06 77 00 92 35

RENAULT

• **VEND RENAULT 20 TS** beige rose, an 1981, tte équipée, tbé, 17000 km 8500€ , visible en semaine uniquement, tél 07.70.00.82.79. ou 03.80.46.12.77. 18h

• VOTRE petite ANNONCE dans l'Hebdo01 : par Tél. au 04 50 85 11 11 ou directement sur notre site www.hebdo01.fr

ETRANGÈRES

• **VENDS DUSTER BLACK TOUCH BLEU** ttes options possibles attelage int. cuir 4x2 GPS 29 000km 16 800€ Tél. 06 31 91 48 93

• **CSE DECES URGENT VEND MERCEDES** class C 240 avangarde 12cv, ess, an 2003, 117936 km, tbe, CT ok, 5900€, tél 06.78.76.34.08.

ESSAI AUTO
KADJAR : LE CROSSOVER DE RENAULT BRISE SES CHAÎNES

Succès mondial, mais déception européenne, le Renault Kadjar a du mal à régner sur ses terres. Pour contrer cette malédiction, le grand routier du Losange met les petits plats dans les grands.

Placé entre le Captur et l'Espace, le Kadjar avait pour mission de marquer le monde des grands SUV familiaux du signe du Losange. Renault, malgré le succès du Qashqai de l'allié Nissan, a en effet tardé à prendre le train express des crossovers avant que celui-ci ne devienne incontrôlable. La réussite est en demi-teinte : certes, le Kadjar s'est écoulé à 450 000 exemplaires dans le monde depuis son lancement – des chiffres très satisfaisants –, mais le rayonnement en Europe n'est pas à la hauteur des attentes du constructeur. Il faut dire que la concurrence, portée par le Peugeot 3008, le VW Tiguan ou l'armada coréenne (Hyundai Tucson, Kia Sportage), ne permet aucune erreur. Renault avait sans doute pensé à tort qu'un Qashqai rebadgé ferait l'affaire.

Le Kadjar que l'on attendait

Le constructeur français a profité du dernier Mondial de Paris pour revoir une copie qui prend la route aujourd'hui. Les évolutions esthétiques sont pour le moins légères. La face avant évolue avec une calandre arborant désormais de belles lamelles chromées, des boucliers plus expressifs, une signature lumineuse davantage dans l'air du temps et des jantes redessinées. L'ensemble est bien plus cohérent et se hisse à la hauteur de la concurrence. Seuls, sans doute, les Peugeot 3008/5008 peuvent s'enorgueillir d'un style plus puissant.

À l'intérieur, les évolutions sont plus profondes. La planche de bord fait entièrement peau neuve et reprend les codes des dernières productions du Losange. Un vent de modernité souffle sur le Kadjkar qui semblait, jusqu'alors, être né déjà vieux. On regrette de fait l'absence d'un plus grand écran tactile, même si la dalle présente ici fait déjà bien son office. Ce dispositif permet la disparition de nombreux boutons de commande sans que l'ergonomie et l'intuitivité générale n'en souffrent. Signe des temps et de la bonne santé de Dacia, les molettes régulant la climatisation sont héritées du Duster. Leur petite touche de chrome rehausse une présentation cohérente et bien assemblée.

Le Kadjar n'atteint pas le même niveau qu'un VW Tiguan ou qu'un 3008, mais il n'a pas non plus les mêmes prétentions tarifaires. Le crossover du Losange se veut bien davantage grand public que ses rivaux. On note la possibilité de régler l'assise des sièges avant ainsi que la présence de deux prises USB à l'arrière. L'espace passager est toujours aussi accueillant, même si les cotes ne sont pas parmi les plus généreuses de la catégorie. Le grand toit vitré présent sur la finition Intens ajoute de précieux centimètres à la garde au toit et, surtout, inonde ce bel habitacle d'une sublime lumière. Le coffre, qui gagne en facilité d'utilisation, se situe parmi les bons élèves du segment avec ses 530 l.

La route est son royaume

Le plus grand reproche adressé au Kadjar en Europe fut le manque d'ambition de ses motorisations. Les critiques ont été entendues. Le vieillissant 1,2 l TCe essence, disponible en 130 et 165 ch, est remplacé par un 1,3 l nettement plus enthousiasmant. Ce 4-cylindres a été conçu en partenariat avec Mercedes et s'avance également en deux niveaux de puissance : 140 et 160 ch. Côté diesel, le 1,5 l dCi 115 ch a connu de nombreuses évolutions et a gagné 5 ch dans l'opération. Un tout nouveau bloc 1,7 l BluedCi de 150 ch, avec catalyseur de Nox, fait également son apparition. Certes, il manque encore un gros moteur qui viendrait chapeauter la gamme, mais la proposition gagne en cohérence.

Le bloc 140 ch TCe est en ce sens la bonne surprise de ce nouveau Kadjar. Sa souplesse, sa réactivité supérieure à bas régime et son allonge font rapidement oublier une première copie décevante. Ses consommations sont encore un peu élevées (8 l constatés), mais restent plus raisonnables, même s'il faut faire avec un malus de 690 €. Le comportement routier, point fort de l'édition originelle, est toujours aussi satisfaisant et gagne en onctuosité grâce à ces nouveaux moteurs. L'offre débute à 26 200 € (Life) et donne accès à la climatisation, au démarrage mains libres, au régulateur de vitesse et aux jantes 17 pouces. Comptez 2 000 € de plus pour le système multimédia complet avec écran tactile de 7 pouces et les jantes 18 pouces. La finition Intens et son sublime toit vitré débutent à 30 800 € avec projecteurs full LED, aide au parking à 360° et détecteur d'angle mort. Le haut de la gamme est à environ 35 000 €.

Fiche technique

Moteur : 4-cylindres essence	Volume du coffre : 530 l
Cylindrée : 1 332 cm3	Consommation mixte : 5,1 l
Puissance : 140 ch	Émissions de CO2 : 135 g
Couple : 240 Nm	Accélération 0 à 100 km/h : 10,4 s
Dimensions : 4,45 x 1,83 x 1,60 m	Vitesse max. : 203 km/h

Spécial Automobile
Salon de Genève

2 ROUES

• **VEND HONDA CB500X** rouge, 03/ 2018, A2, 1è main, suréquipée, roule TB, pneus OK. 6600km, 5500€, tél 06.42.63.30.48

PIÈCES DÉTACHÉES

• **VENDS 2 PNEUS PIRELLI** 195x65 15 91V et 2 pneus PIRELLI 195x55 R16 87T 60€ la paire Tél. 06 88 55 30 55

CARAVANES

• **ACHETE CARAVANE** tbé, modèle indifférent, tél 06.31.16.48.76.

COLLECTION

• **ACHETE VOITURE** 1940 à 1975, état d'origine même mauvais, non restaurée, tél 06.31.16.48.76.

IS AUTO
VÉHICULES d'OCCASION
Achat - Vente - Reprise
397, rue du Mont Rond
Z.A. de l'Allondon
01630 SAINT GENIS POUILLY
04 50 40 24 71 - 06 25 03 13 69
www.isauto.fr
RCS Bourg-en-Bresse 533 241 733

(1) Soit 3 500 € ajoutés à la valeur de reprise de votre véhicule estimée par votre point de vente. Une estimation indicative de votre véhicule est accessible sur le site internet Reprise cash by PEUGEOT. Le véhicule repris doit être d'une puissance réelle inférieure ou égale à celle du véhicule neuf acheté. Offre non cumulable, réservée aux particuliers, valable du 01/01/2019 au 31/03/2019 pour toute commande d'un 3008 neuf hors Access ou d'un 5008 neuf hors Access, commandé avant le 31/03/2019 et livré avant le 31/05/2019 dans le réseau PEUGEOT participant. Offre non valable pour les véhicules au prix PEUGEOT Webstore. *Dans le réseau PEUGEOT participant.

PEUGEOT RECOMMANDE TOTAL **Consommations mixtes (en l/100 km) : Gamme SUV 3008 et Gamme SUV 5008 : de 4 à 5,6. Émissions de CO_2 (en g/km) : Gamme SUV 3008 et Gamme SUV 5008 : de 102 à 129 (selon tarif 19A). Données indicatives sous réserve d'homologation.**

BELLEGARDE AUTO Réparateur Agréé
24 avenue Maréchal Leclerc - Chatillon en Michaille 01200 Bellegarde sur Valserine
04 50 48 06 71

PEUGEOT
MOTION & EMOTION

LES FORD DAYS

PORTES OUVERTES
DU 16 AU 17 MARS
OUVERT DIMANCHE

FORD **ECOSPORT**

À PARTIR DE
149€/MOIS*

LLD 48 MOIS APRÈS 1ER LOYER DE 2 390 €.
SOUS CONDITION DE REPRISE.**
ENTRETIEN / ASSISTANCE 24H/24 INCLUS.

- SYSTÈME AUDIO BLUETOOTH® À COMMANDES VOCALES
- JANTES ALLIAGE 16"
- FEUX DE JOUR À LED

C'EST TEDDY QUI L'A DIT.

LES FORD DAYS : les jours Ford.
*Location Longue Durée 48 mois/40 000 km avec "maintenance/assistance" d'un Ford EcoSport Trend EcoBoost 100 ch neuf, 1er **loyer de 2 390 €**, 47 **loyers de 146,44 €**. **Modèle présenté** : Ford EcoSport ST-Line EcoBoost 100 ch avec options, 1er **loyer de 2 390 €**, 47 **loyers de 229,83 €**. Loyers hors malus écologique et carte grise. Restitution du véhicule en fin de contrat avec paiement des frais de remise en état standard et des km supplémentaires. Offres non cumulables, particuliers, incluant la remise EcoPass**, du 01/03/19 au 31/03/19, dans le réseau Ford participant en France métropolitaine selon conditions générales LLD et sous réserve d'acceptation par Bremany Lease, SAS au capital de 39 650 €, RCS Versailles N°393 319 959, 34 rue de la Croix de Fer, 78100 Saint-Germain-en-Laye. Société de courtage d'assurances N°ORIAS 08040196 (orias.fr). **Remise EcoPass : 1 000 € sous condition de reprise d'un véhicule particulier roulant immatriculé avant 2006, destiné à la destruction.
Consommations NEDC Corrélée (l/100 km) : 4,2 - 6,4. CO_2 (g/km) : 111 - 145. Consommations WLTP (l/100 km) : 5,1 - 8,2. CO_2 (g/km) : 133 - 184.
Dès le 01/09/17, certains véhicules neufs sont réceptionnés sur la base de la procédure d'essai harmonisée au niveau mondial pour les véhicules légers (WLTP), procédure d'essai plus réaliste permettant de mesurer la consommation de carburant et les émissions de CO_2. Dès le 01/09/18, la procédure WLTP remplace complètement le nouveau cycle européen de conduite (NEDC), procédure d'essai utilisée précédemment. Les conditions d'essai étant plus réalistes, la consommation de carburant et les émissions de CO_2 mesurées selon la procédure WLTP sont, dans de nombreux cas, plus élevées que celles mesurées selon la procédure NEDC.

Ford

GROUPE MAURIN

Ford Pays de Gex - RN 5 Chemin de la Vie Haute - **SÉGNY** - 04 50 99 10 20

Grosfillex®

Du 4 au 31 mars 2019

Projets *de printemps*

1 €

LA POSE*

de vos fenêtres

+

-15%

de crédit d'impôt**

* Bénéficiez de la pose à 1 € pour tout achat de menuiseries posées selon les conditions suivantes : Gamme ALTA pour un minimum de 3 fenêtres - Gamme ALUMEA pour un minimum de 2 baies coulissantes - Gamme BHAUTIKA et BHAUTIK'ALU pour un minimum d'une porte d'entrée. Offre valable du 4 au 31 mars 2019, hors Alta color, hors châssis fixe et 1 vantail. Non cumulable avec d'autres offres.

** Fenêtres éligibles au crédit d'impôt, en cas de remplacement de fenêtres simple vitrage plafonné à 100 € par fenêtre et selon la loi de finance 2019. Voir conditions détaillées chez votre concessionnaire.

APACHE - Février 2019. Crédits photos : Grosfillex - Adobe Stock - Studio Semaphore - Arban SARL RCS Bourg en Bresse 311 901 318

#vosprojetsdevie

concessionnaires.grosfillex.com

GROSFILLEX Fenêtres

13 Chemin de la Praille THOIRY - Tél. **04 50 59 85 35**

28 Route de Dortan OYONNAX - Tél. **04 74 73 45 65**

A côté BUGEY VOLAILLES (Anciennement Ets DELAVENAT)